

**Как подать заявление в ПОО
через Единый портал
государственных и
муниципальных услуг (ЕПГУ)**

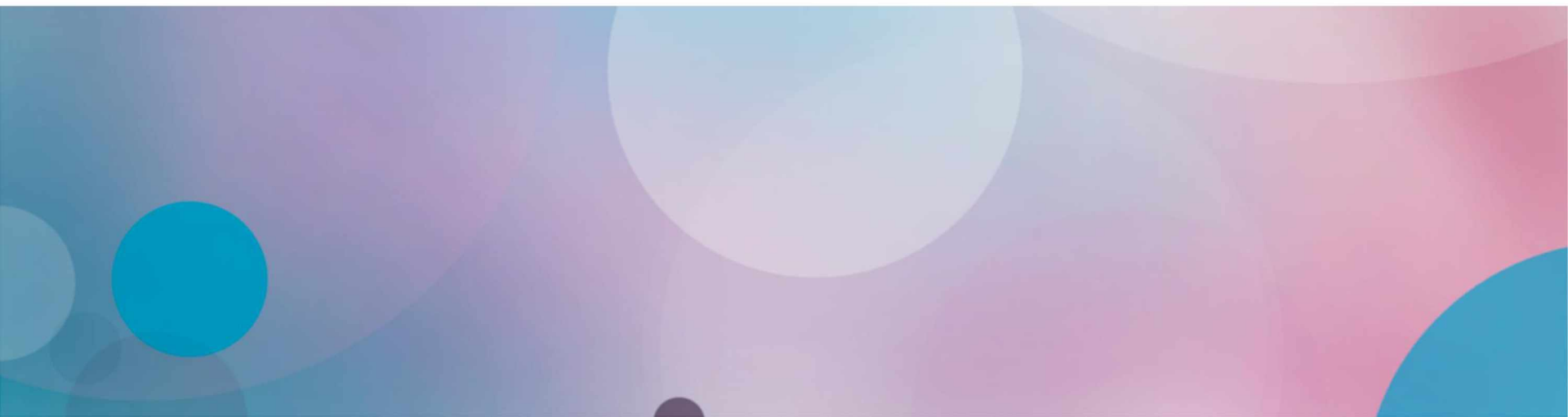

Для подачи заявления на поступление следует:

- ✓ Перейти на портал ЕПГУ по адресу: <https://www.gosuslugi.ru/>;
- ✓ Если нет регистрации на портале, необходимо ее пройти;
- ✓ Для подачи документов через ЕПГУ НЕОБХОДИМА подтвержденная учетная запись (пройден 3 шаг регистрации)

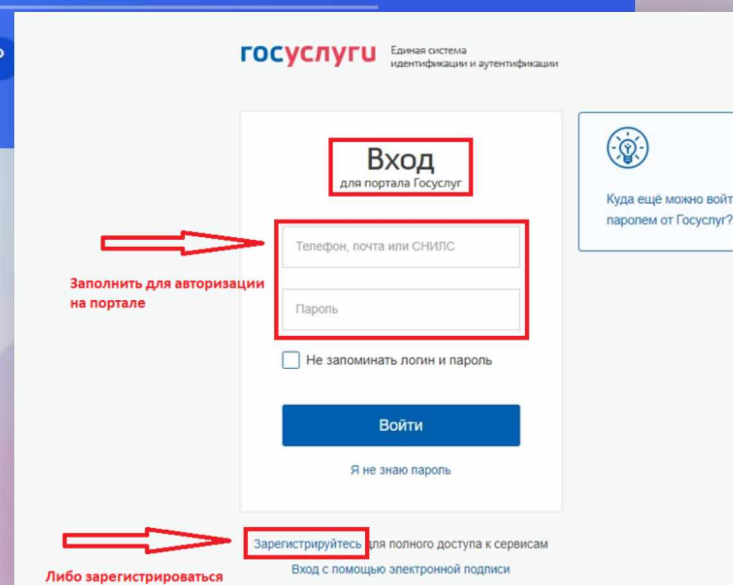
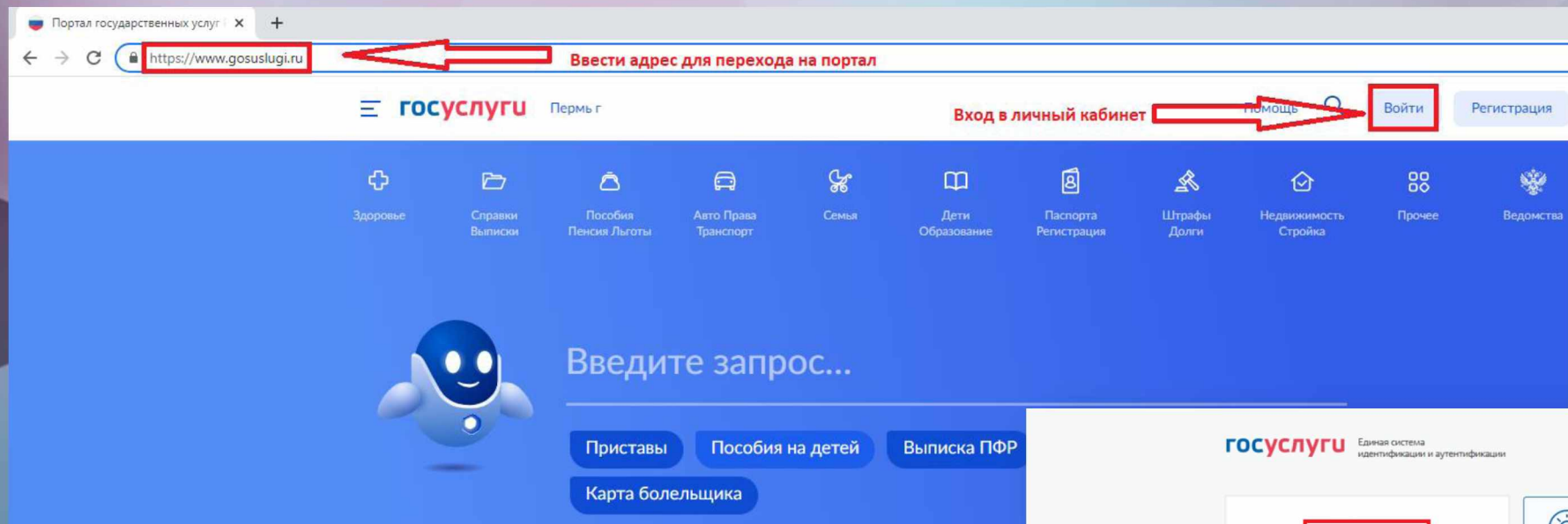

Выбор раздела «Образование»

На открывшейся странице в функциональном меню выбрать раздел «Дети. Образование».

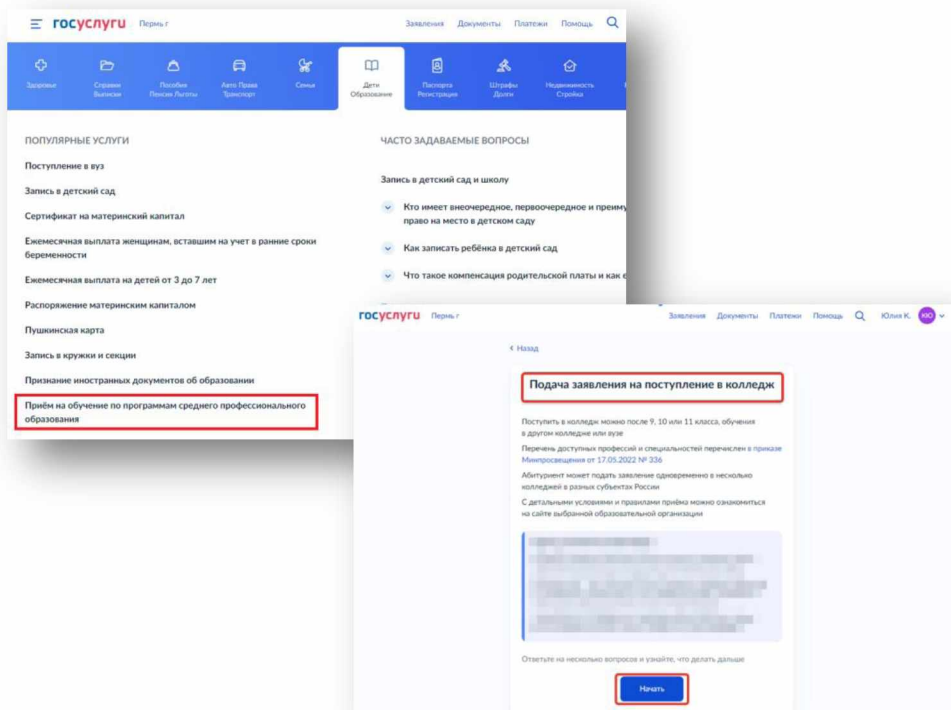
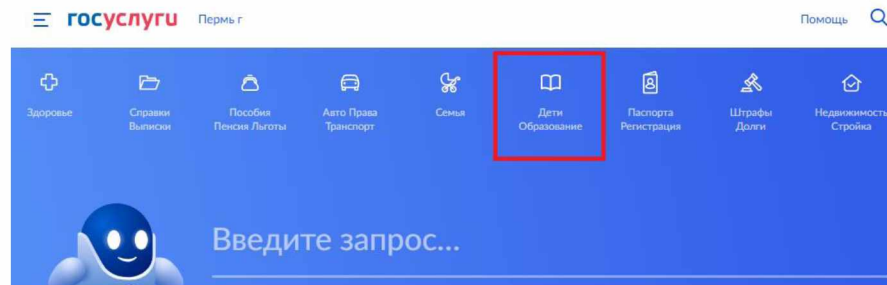

Отобразится каталог, в котором нужно найти и выбрать блок «Прием на обучение по программам среднего профессионального образования».

При переходе в указанный блок заполнить форму заявления по алгоритму, описанному ниже.

Подготовка к заполнению бланка электронного заявления

1. Указать «Другой регион»

[< Назад](#)

Регион, в котором находится образовательная организация

В Москве и Московской области заявление подаётся через региональные порталы

Москва >

Московская область >

Другой регион >

2. Указать, на основании какого аттестата будет осуществляться поступление.

[Заявления](#) [Документы](#) [Платежи](#)

[< Назад](#)

На основании какого аттестата вы поступаете?

Приготовьте аттестат. Уровень образования нужно подтвердить

9 классов >

11 классов >

3. Отметить льготы (при наличии).

К какой льготной категории относитесь?

Нужно будет подтвердить документами. Можно выбрать несколько категорий

Кто имеет право на социальные льготы

Выберите категорию

Не отношусь ни к одной категории

Дети-сироты и дети, оставшиеся без попечения родителей

Дети-инвалиды

Дети военнослужащих и сотрудников силовых ведомств

Дети инвалидов I группы младше 20 лет из неполных малоимущих семей

Военнослужащие и сотрудники силовых ведомств

Ветераны и участники боевых действий

Люди, подвергшиеся радиации вследствие катастрофы на Чернобыльской АЭС

Продолжить

Подготовка к заполнению бланка электронного заявления

4. Отметить наличие либо отсутствие договора о целевом обучении.

Заявления | Документы | Платежи

[< Назад](#)

Есть договор о целевом обучении?

Если договор ещё не подписан, выберите «Нет договора»
Что такое договор о целевом обучении

Да

Нет

5. Отметить наличие либо отсутствие индивидуальных достижений.

У вас есть индивидуальные достижения?

Можно выбрать несколько категорий
Виды индивидуальных достижений

Выберите категории

- Ничего из нижеперечисленного
- Участие в олимпиадах или иных конкурсах
- Победитель или призер чемпионата "Абилимпис"
- Победитель или призер чемпионата «Молодые профессионалы» («Ворлдскиллс Россия»), WorldSkills International, WorldSkills Europe
- Победитель или призер международных спортивных соревнований
- Победитель международных спортивных состязаний по видам спорта, не включённым в программы Олимпийских, Паралимпийских и Сурдлимпийских игр

[Продолжить](#)

6. Проверить документы, необходимые для подачи заявления. По кнопке перейти к его заполнению.

Что нужно для подачи заявления

- Паспорт
- Аттестат
- Фото для личного дела
- Документы, подтверждающие индивидуальные достижения

Что дальше

Ответ от образовательной организации придёт в личный кабинет. После рассмотрения заявления вы сможете при необходимости записаться на вступительные испытания, следить за своим местом в конкурсных списках, подавать и забирать согласие на зачисление

Идёт дополнительный набор

Вы можете подать заявление в организации, ведущие дополнительный набор. Конкурса нет — вас зачислят, если на момент отправки заявления по выбранной специальности или профессии будут свободные места. Если не видите нужных, значит, набор в них уже завершён

[Перейти к заявлению](#)

Заполнение бланка электронного заявления

1. Выбрать регион.

2. Выбрать организацию; для ускорения поиска использовать поисковую строку.

3. Отметить необходимость устройства в общежитие.

Заполнение бланка электронного заявления

4. Выбрать специальность, затем раскрыть выпадающий список.

Выберите специальности и профессии

Можно выбрать любое количество образовательных организаций, специальностей и профессий. Оригиналы документов подайте туда, где решите учиться

Государственное бюджетное профессиональное образовательное учреждение "Пермский нефтяной колледж"
Пермь

Выберите специальность или профессию

05.02.01

Фильтры

Найдено 1

05.02.01 Картография

Очное

Медисмотр

Выбрано 0

Показать ещё

Продолжить

5. Выбрать форму обучения.

Важно! Пользователь может подать заявление на очную, заочную и очно-заочную форму обучения

Выберите специальности и профессии

Можно выбрать любое количество образовательных организаций, специальностей и профессий. Оригиналы документов подайте туда, где решите учиться

Государственное бюджетное профессиональное образовательное учреждение "Пермский нефтяной колледж"
Пермь

Выберите специальность или профессию

05.02.01

Фильтры

Найдено 1

05.02.01 Картография

Очное

Медисмотр

Подать заявку

Очное, 4 года

Платное, 25 мест

Выбрано 1

Показать ещё

Продолжить

6. Проверить информацию и продолжить создание заявления.

Выбранные образовательные организации

Можно выбрать любое количество образовательных организаций, специальностей и профессий. Оригиналы документов подайте туда, где решите учиться

Выбрана 1 образовательная организация

Государственное бюджетное профессиональное образовательное учреждение "Пермский нефтяной колледж"
Пермь

Специальности и профессии

05.02.01 Картография

Очное, платное, 25 мест, 4 года

Редактировать

Добавить организацию

Продолжить

Заполнение бланка электронного заявления

7. Проверить и, при необходимости, отредактировать следующие сведения:

- ФИО;
- паспортные данные;
- номер телефона;
- адрес электронной почты;
- адрес постоянной регистрации

Проверьте ваши данные

Киселева Юлия Валентиновна
Дата рождения
Пол
Женский
СНИЛС
Паспорт
Серия и номер
Дата выдачи
Кем выдан
код подразделения
Место рождения
Барн

Проверьте адрес постоянной регистрации

Адрес
614000, край. Пермский, г. Пермь, пр-кт. Комсомольский,
Редактировать

Верно

Проверьте вашу электронную почту

Электронная почта
@mail.ru
Редактировать

Верно

Проверьте ваш телефон

Контактный телефон
+7(998)
Редактировать

Верно

Заполнение бланка электронного заявления

8. Внести в систему сведения об аттестате:

- Реквизиты;
- подтверждающие файлы

9. Внести в систему сведения о документах, подтверждающих индивидуальные достижения.

Укажите реквизиты документа

Если у документа нет серии, введите только номер

Аттестат об окончании 9 классов

Серия	Номер	Дата выдачи
<input type="text"/>	<input type="text"/>	<input type="text"/>

Кем выдан

Продолжить

Загрузите документ

Аттестат о школьном образовании

- Титульная страница аттестата
- Приложение к аттестату

 Титульная страница к аттестату.png | 2.89 Кб [Удалить](#)

 Приложение к аттестату.png | 2.55 Кб [Удалить](#)

Перетащите файлы или выберите на компьютере

 [Выбрать файл](#)

Общий объем файлов — до 20 Мб

Продолжить

Загрузите документ

Документ, подтверждающий индивидуальное достижение

Участие в олимпиадах или иных конкурсах

Требования

Загрузи скан или фото всех заполненных страниц документа в развернутом виде

 Олимпиада по математике.png | 2.55 Кб [Удалить](#)

Перетащите файлы или выберите на компьютере

 [Выбрать файл](#)

Общий объем файлов — до 20 Мб

Продолжить

Заполнение бланка электронного заявления

10. Загрузить фотографию.

11. Если для поступления на выбранную специальность требуется предоставить справку о расширенном медицинском осмотре, загрузить указанный документ в систему.

Загрузите фото

Цветное или чёрно-белое фото для личного дела абитуриента
[Как сделать фото](#)

Фото лица анфас

PNG фото.png | 2.55 Кб Удалить

Перетащите файлы или выберите на компьютере
[Выбрать файл](#)

Общий объём файлов — до 20 Мб

Продолжить

Загрузите дополнительную справку

Справка о расширенном медицинском осмотре

Требования
Загрузи скан или фото всех заполненных страниц документа в развёрнутом виде

PNG Справка о медосмотре.png | 2.55 Кб Удалить

Перетащите файлы или выберите на компьютере
[Выбрать файл](#)

Общий объём файлов — до 20 Мб

Продолжить

Вы хотите загрузить справку о расширенном медицинском осмотре?

Требуется для поступления на специальности и профессии:
05.02.01 Картография

Да >

Нет >

Заполнение бланка электронного заявления

12. Абитуриентам младше 18 лет необходимо указать данные о родителе/законном представителе.

13. Подтвердить факт предоставления согласий и отправить заявление.

Укажите данные родителя или законного представителя

Фамилия

Имя

Отчество

При наличии
Номер телефона
+7 (988)

Электронная почта
@mail.ru

Продолжить

Правила предоставления услуги

- Даю согласие на обработку моих персональных данных, полученных в связи с поступлением в учебное заведение
- Мне известна дата подачи оригиналов документов в образовательную организацию
- Мной прочитан устав образовательной организации, просмотрены лицензия на образовательную деятельность, свидетельство о государственной аккредитации, образовательные программы и другие документы, регламентирующие организацию и ведение образовательной деятельности, права и обязанности обучающихся
- Подтверждаю, что получено согласие родителя или законного представителя

Нажимая «Отправить заявление», вы соглашаетесь с правилами предоставления услуги

Отправить заявление